

Instrukcja obsługi

Próg wyczynowy do pchnięcia kulą

S-269



I. Ogólny opis i przeznaczenie

S-269 stanowi wyjątkowo trwałą i odporną na uderzenia konstrukcję stalowo-drewnianą. Próg wytrzymuje upadek kuli 8 kg z wysokości 1,8 m. Próg wyczynowy S-269 jest przeznaczony do zamontowania przy kole rzutowym do pchnięcia kulą.

II. Specyfikacja techniczna

S-269	
Typ progu	wyczynowy, certyfikowany
(A) Element wierzchni	wymienny, wykonany ze sklejki wodoodpornej, malowany lakierem ekologicznym
(B) Rama progu	stalowa cynkowana, lakierowana proszkowo, wyposażona w dwa otwory montażowe
Waga [kg]	11

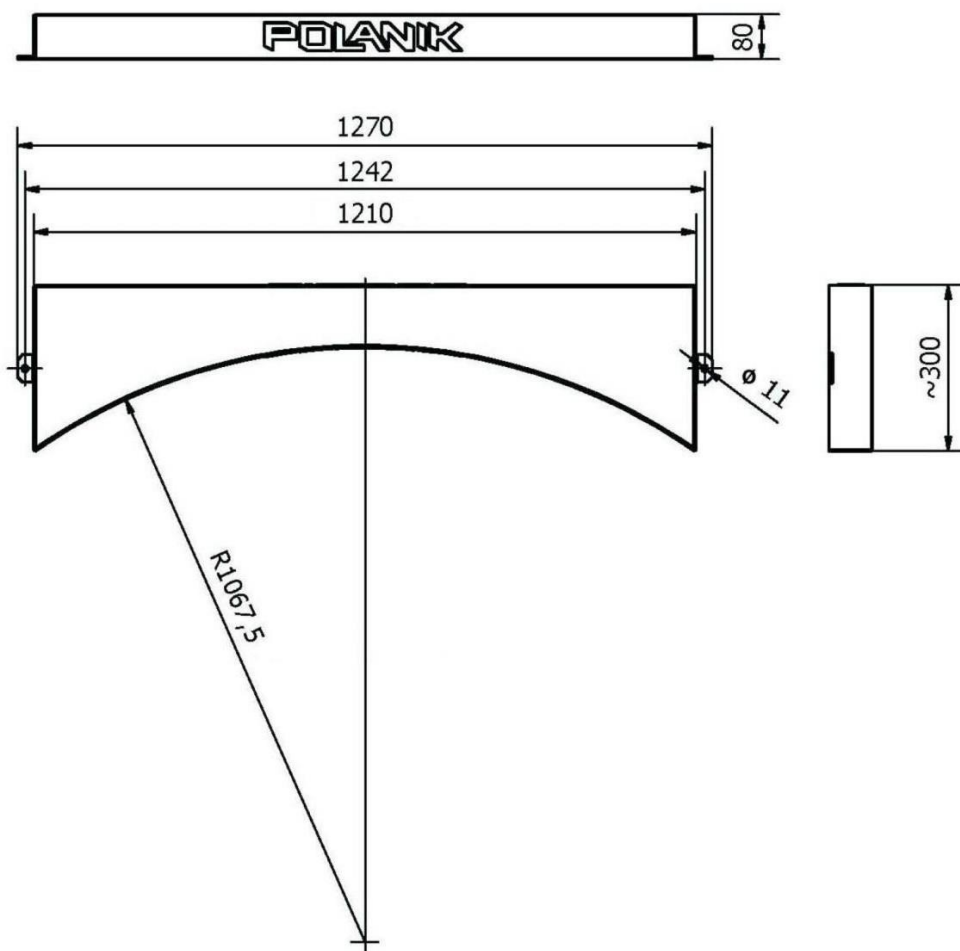
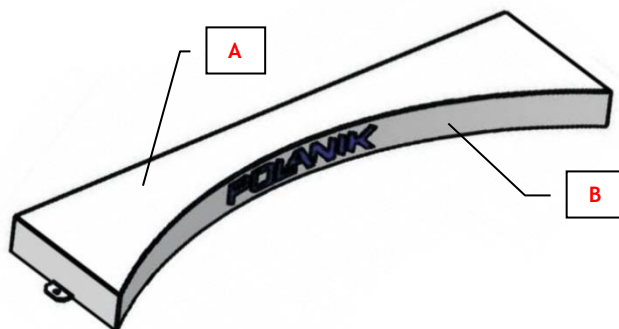

III. Montaż

Próg montujemy przy pomocy dołączonych śrub zgodnie z poniższymi rysunkami.

[mm]

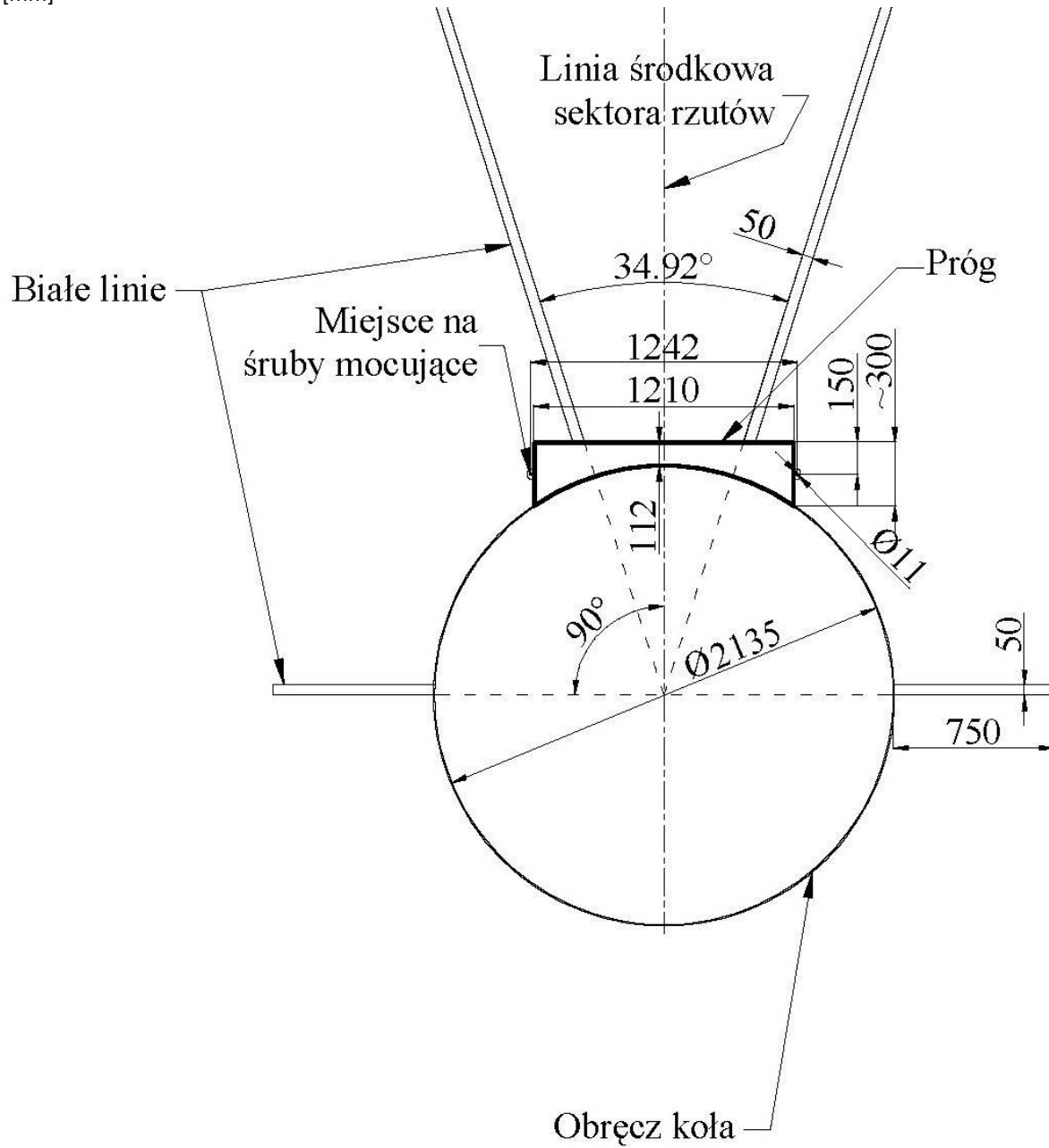

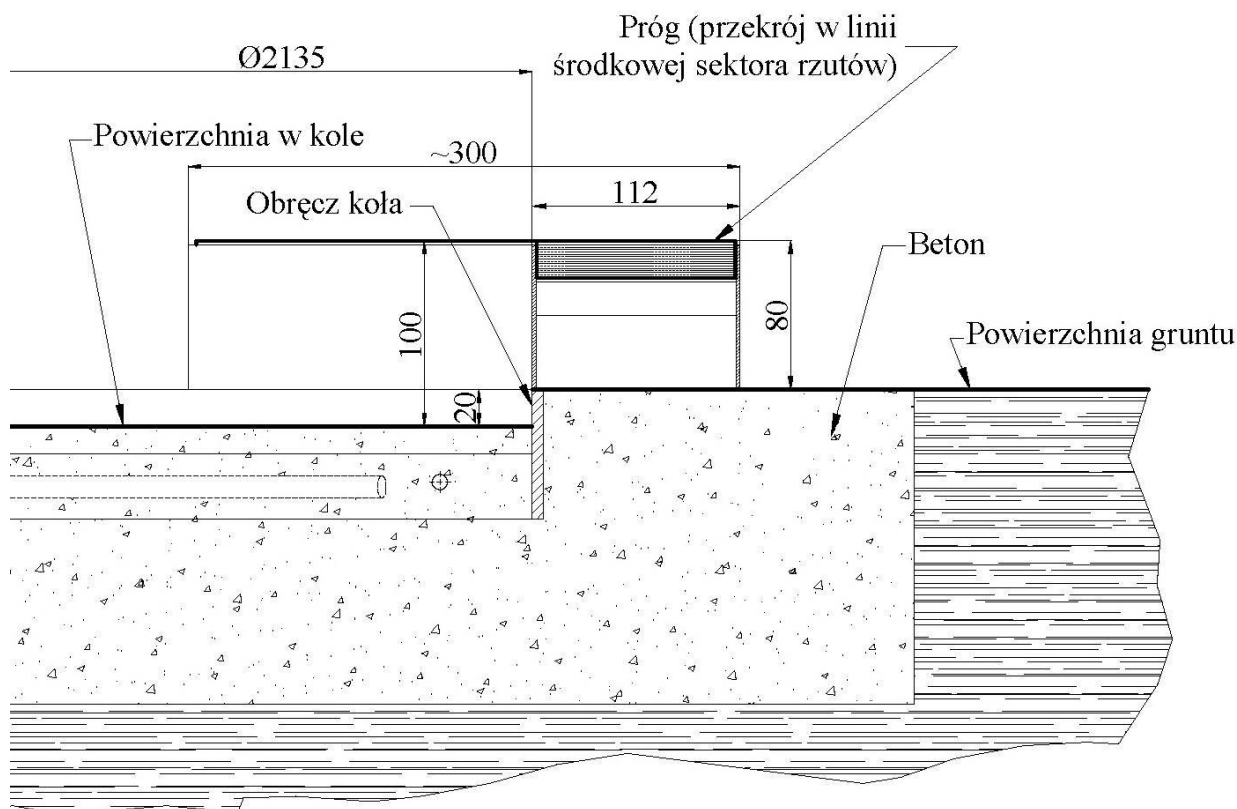

IV. Eksploatacja i konserwacja



Długotrwały kontakt drewnianych elementów produktu z wodą, mimo że są one zabezpieczone impregnatem i powłoką malarską, może prowadzić do ich zniszczenia lub deformacji, z tego względu próg należy bezwzględnie zdemontować na okres jesienno-zimowy i przechowywać w suchym zadaszonym pomieszczeniu. Drobne ubytki powłoki lakierniczej należy uzupełniać na bieżąco.

V. Pakowanie i transport

Próg wysyłany jest w pudełku kartonowym:

Wymiary [cm]	zawartość	1 próg
	dł.	128
	szer.	31
	wys.	9
Objętość [m ³]		0,036
Waga brutto [kg]		11,50

VI. Wyposażenie dodatkowe, dostępne oddzielnie

Poz.	Nazwa części/zespołu	Szkic orientacyjny lub zdjęcie
1	<p>K1-S0269 Element wierzchni do progu wyczynowego S-269, wykonany ze sklejki wodoodpornej o grubości 20 mm malowanej ekologicznym lakierem wodorozcieńczalnym, wkręty do mocowania w zestawie</p>	
2	<p>K2-S0269 Syntetyczny element wierzchni do progu wyczynowego S-269, wykonany z polietylenu o dużej gęstości o grubości 20 mm, całkowicie wodoodporny, kolor naturalny*, wkręty do mocowania w zestawie</p> <p>*może zmieniać kolor pod wpływem promieni UV</p>	

VII. Certyfikat WA



PRODUCT CERTIFICATE

World Athletics is pleased to certify that the following product meets all the technical requirements of the World Athletics Rules for the relevant competitions.

Product's Trade Name:

Fixed equipment - Stop board, Shot Put, Competition

Description, Colour/Absolute Thickness:

Steel-wooden, White

Company Name, Country:

Polanik Sp. z o. o. - Sp. K., POL

Catalogue Number:

S-269

Certification Number:

E-06-0451

Test Report by and on:

-

Notes:

-

Date of Issue:

1 November 2022

Date of Expiry:

November 2026

Issued in accordance with the terms and conditions of the
World Athletics Certification System

Jon Ridgeon
World Athletics CEO



VIII. Tłumaczenie certyfikatu WA

[Piotrków Tryb. 22-11-04]

World Athletics (WA) niniejszym zaświadcza, że następujący produkt spełnia wymogi wymiarowe dla użytku we wszystkich międzynarodowych zawodach lekkoatletycznych

Nazwa handlowa	Sprzęt stały, Próg do pchnięcia kulą, Wyczynowy
Opis, kolor, grubość bezwzględna	Stalowo-drewniany, biały
Firma, kraj:	POLANIK Sp. z o. o.-Sp. K., Polska
Numer katalogowy:	S-269
Numer Certyfikatu:	E-06-0451

Certyfikat jest ważny od: 1 listopada 2022

Do ostatniego dnia: listopada 2026

Niniejszy certyfikat został wystawiony zgodnie z przepisami i warunkami systemu certyfikacji WA
[podpis – prezes WA]

IX. Zdjęcia produktu



S-269 © 2023 Polanik

Zastrzegamy sobie możliwość wprowadzenia bez uprzedzenia zmian w konstrukcji i kolorystyce wyrobów.